LITEN VALS
för fiol och gitarr

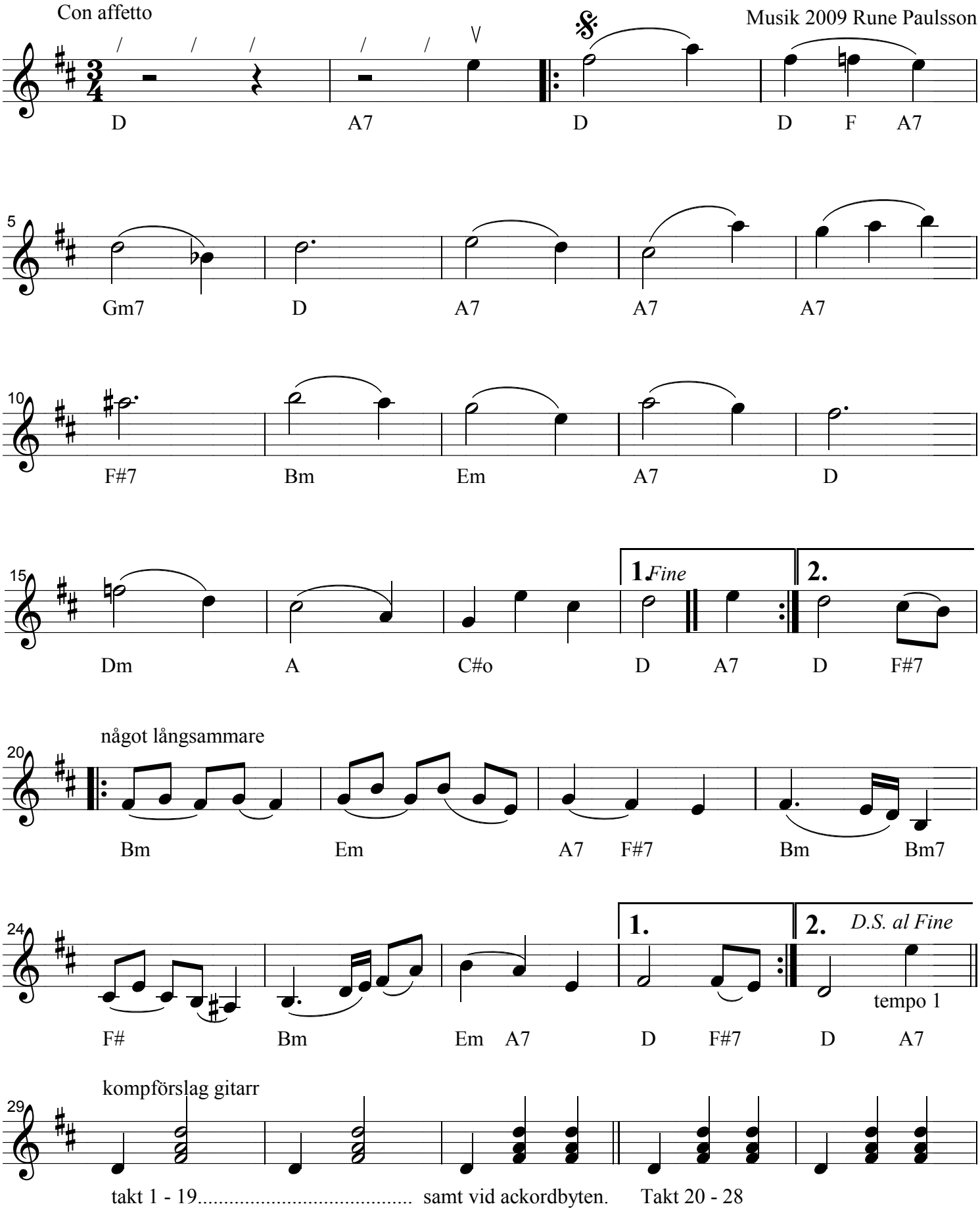

(C) Rune Paulsson